

# Le Château du Guildo dans son environnement

La Bretagne, un territoire aux nombreux seigneurs.

Le **Poudouvre**, qui accueille le Château du Guildo, est un territoire du Nord-est de la Haute-Bretagne. Le nom de Poudouvre vient du breton et signifie « pays des eaux ».

Le **Penthièvre** est un autre territoire haut-breton, situé à l'Est et au Sud de Saint-Brieuc, dans les Côtes-d'Armor actuelles. Il est limitrophe du Poudouvre.



Repère grâce à la carte les *fleuves* à gauche (Ouest) et à droite (Est) du territoire du Poudouvre.

Nom du fleuve à l'Ouest : \_\_\_\_\_

Nom du fleuve à l'Est : \_\_\_\_\_

Si tu le souhaites, tu peux surligner les fleuves au crayon bleu.

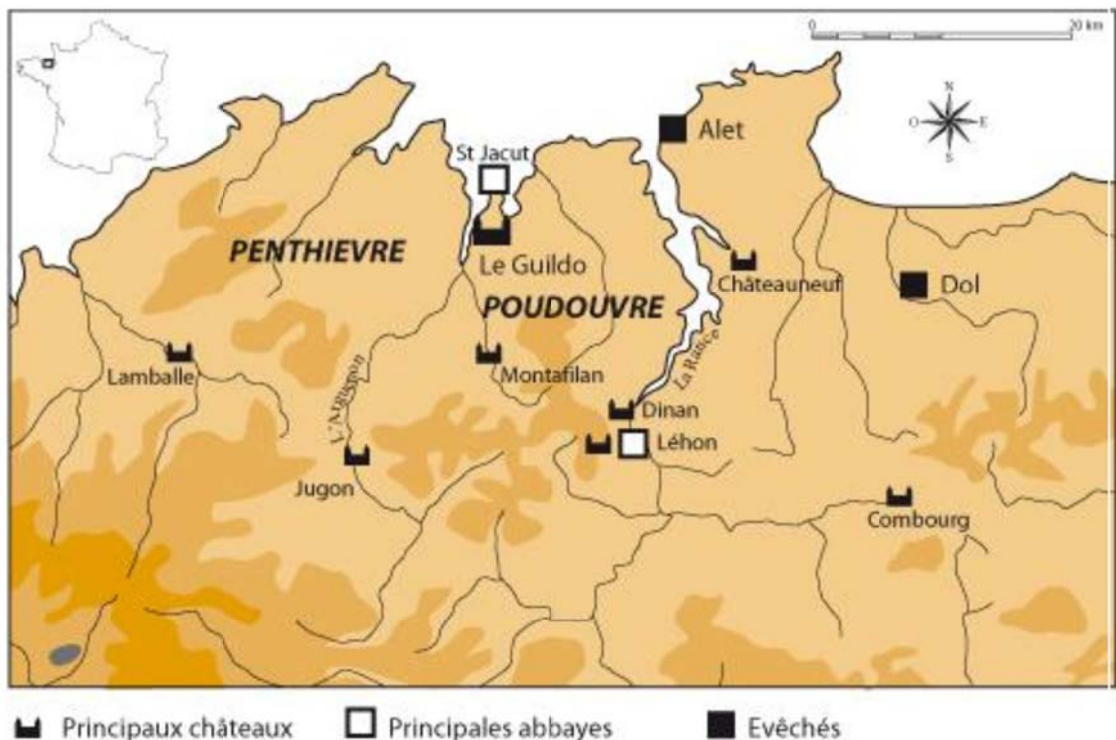

**Le Château du Guildo : place forte bordant l'estuaire.**

*Observe la photographie ci-dessous, repère et nomme les éléments du paysage naturel du château.*

- La Mer
- Le Fleuve
- L'Estran rocheux
- Zone boisée
- Champs de culture

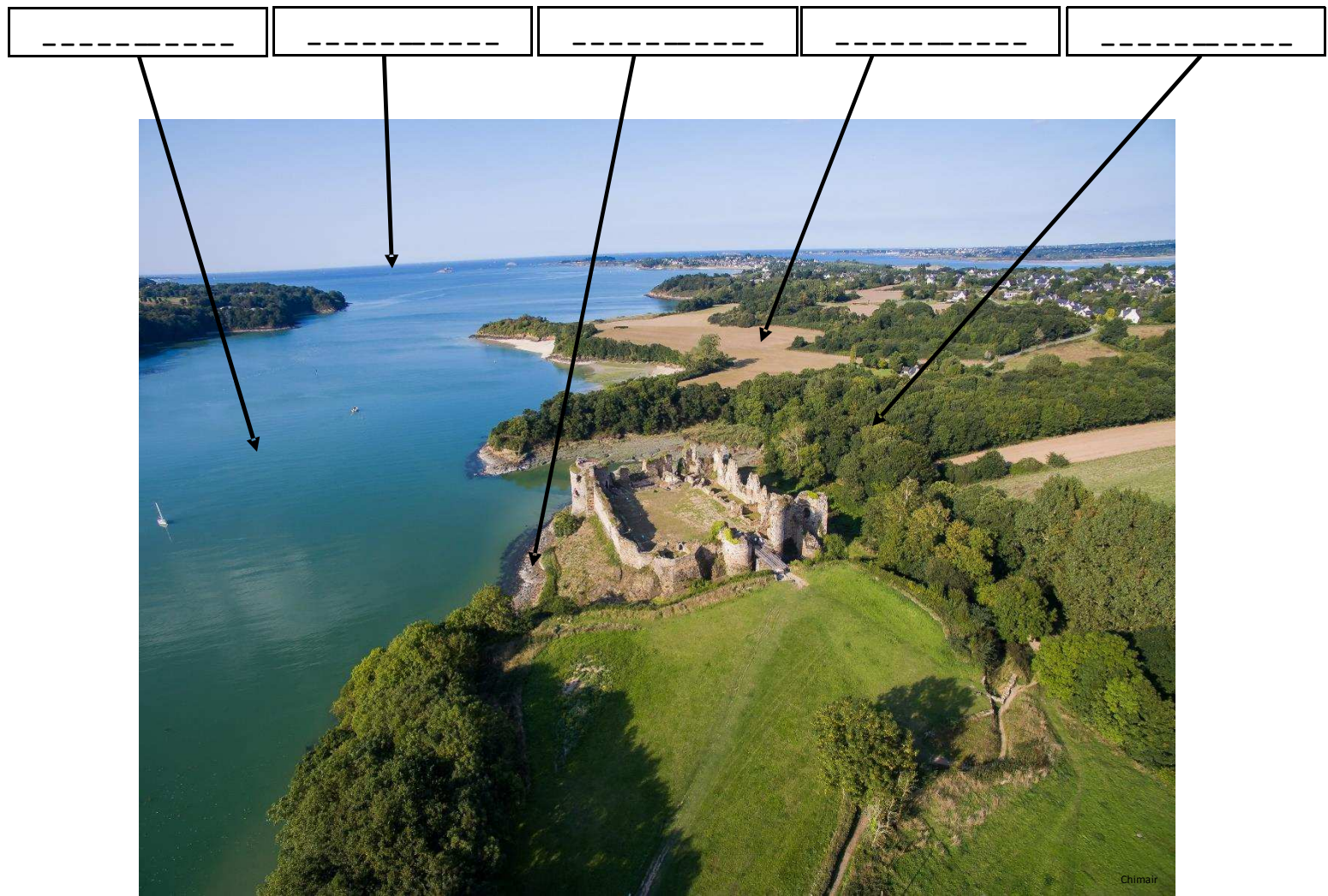

As-tu repéré d'autres éléments du paysage sur cette photographie ?

Si oui, note-les ou dessine-les :

Quel(s) intérêt(s) pour le Château du Guildo de se situer ici ? \_\_\_\_\_  
 \_\_\_\_\_  
 \_\_\_\_\_

# Richesses naturelles du site du Guildo



## Le bois : ressource importante dans la vie médiévale

A l'aide de tes connaissances et de ta visite au Château du Guildo, sauras-tu reconnaître les arbres/essences présenté(e)s ci-dessous ?



**Nom de l'arbre :** \_\_\_\_\_

**Utilisation(s) par l'homme :** \_\_\_\_\_

**Utilisation(s) par les animaux :** \_\_\_\_\_



**Nom de l'arbre :** \_\_\_\_\_

**Utilisation(s) par l'homme :** \_\_\_\_\_

**Utilisation(s) par les animaux :** \_\_\_\_\_



**Nom de l'arbre :** \_\_\_\_\_

**Utilisation(s) par l'homme :** \_\_\_\_\_

**Utilisation(s) par les animaux :** \_\_\_\_\_

2

Retrouve le nom de ces objets en bois fabriqués à l'époque médiévale ?

A ton avis, à quoi pouvaient-ils servir ?

Relie le nom à l'objet correspondant.



Fonction : \_\_\_\_\_

L'Araire



Fonction : \_\_\_\_\_



Fonction : \_\_\_\_\_

Le Collier

L'Arbalète

Le Fléau



Fonction : \_\_\_\_\_



Fonction : \_\_\_\_\_

Le Navire

La Cuillère



Fonction : \_\_\_\_\_

Parmi ces mots, entoure les objets qui existaient déjà au Moyen-Âge.

Liste des objets :

Une raquette de tennis

Un crayon de bois

Des sabots

Une assiette

Une table

Un râteau

Une armoire

Une brouette

### L'élevage et les cultures vivrières

Parmi ces animaux, lesquels étaient déjà élevés au Moyen-Âge ? Coche la/les bonne(s) réponse(s).

Poule et coq

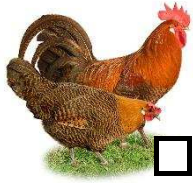

Lapin



Autruche



Mouton



Chèvre



Pigeon



Cochon



Vache/Bœuf



Dinde



Abeille



Cerf



Saumon



Durant les fouilles du Château du Guildo, les archéologues ont retrouvé des restes de repas dans deux dépotoirs. Le premier était du XIV<sup>e</sup> siècle, durant une période de paix au château, le second, du XV<sup>e</sup> siècle, durant une période de guerre.

Dans la première fosse du XIV<sup>e</sup> siècle, on a retrouvé plus de bœuf que de porc, mouton ou chèvre, c'était en contexte de paix.

Dans la seconde fosse, on a retrouvé très peu de bœuf mais beaucoup de mouton et de chèvre, le château connaissait un contexte de guerre.

Que peux-tu en déduire sur ce que mangeaient les habitants du château ? Pourquoi ?

En période de paix : \_\_\_\_\_

En période de guerre : \_\_\_\_\_

Voici différentes plantes, cultivées au Moyen-Âge, qui entraient dans l'alimentation ou la fabrication de textile.

Positionne les noms suivants sous la photo correspondante.

Blé / Sarrasin / Lin / Fève.

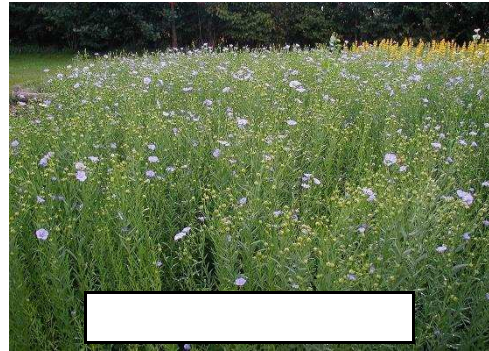
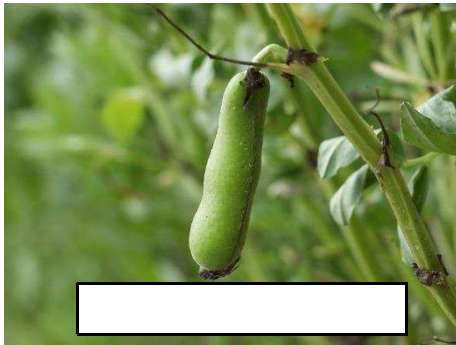

A l'aide de tes connaissances et de ta visite au Château du Guildo, relie la plante à son/ses utilisation(s) :

- |                 |   |   |                              |
|-----------------|---|---|------------------------------|
| <b>Blé</b>      | ● | ● | <b>Nourrir les animaux</b>   |
| <b>Fève</b>     | ● | ● | <b>Nourrir les hommes</b>    |
| <b>Sarrasin</b> | ● | ● | <b>Fabrication de tissus</b> |
| <b>Lin</b>      | ● |   |                              |

Sur ce dessin, la vie agricole est présentée au fil des saisons : observe les travaux effectués et positionne les mots donnés aux bons endroits. **Fenaïson ; Moisson ; Semaines ; Vendange**

- 1 : \_\_\_\_\_  
2 : \_\_\_\_\_  
3 : \_\_\_\_\_  
4 : \_\_\_\_\_

